

Maille de tête soudée GRADE 100										
Ø Chaîne				Dimensions en mm			CMU	CR	Poids	
1 brin	2 brins			A	B	Ø C	t	t	kg	
	30°	45°	60°							
6	-	6	6	100	60	13	2,00	8,00	0,32	
8	6	-	8	120	70	16	3,15	12,60	0,60	
10	8	8	10	135	75	18	4,5	18,0	0,80	
13	10	10	13	150	90	22	8,00	24,8	1,40	
16	-	13	16	170	95	25	11,20	44,80	2,00	
18/20	13	16	18/20	200	120	30	16,00	64,00	3,50	

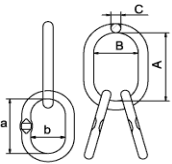

Maille de tête triple soudée GRADE 100											
Ø Chaîne			Dimensions en mm					CMU	CR	Poids	
30°	45°	60°	A	B	Ø C	a	b	Ø	t	t	kg
-	6	6	135	75	18	100	60	16	3,50	14,00	1,80
6/8	8	8/10	150	90	22	120	70	18	6,50	26,00	2,90
-	10	-	170	95	25	120	70	20	8,50	34,00	3,90
10	-	13	200	120	30	135	75	22	14,00	56,00	6,00
13	13/16	16	250	150	38	170	95	28	21,20	84,80	12,60

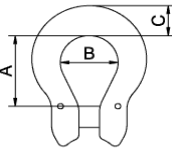

Coupleur GRADE 100						
CMU	Ø Chaîne	Dim en mm			CR	Poids
t	mm	A	B	C	t	kg
1,40	6	25	20	9	5,6	0,07
2,50	7/8	34	23	16	10	0,16
4,00	10	41	31	17	16	0,28
6,70	13	54	40	21	26,8	0,63
10,00	16	64	48	26	40	1,13

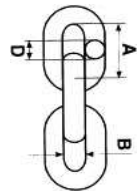

Chaîne de levage en acier allié GRADE 100						
CMU	Dim en mm			M/m	CR	Poids
t	A	B	D		t	kg
1,40	18	9	6	54,9	5,60	0,80
2,50	24	11,5	8	41	10,00	1,50
4,00	30	14	10	32,7	15,70	2,30
6,70	39	20	13	25	26,50	3,90
10,00	48	24,5	16	20,2	40,20	5,80

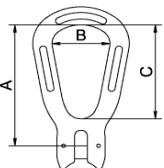

Maille poire GRADE 80						
CMU	Ø Chaîne	Dim en mm			CR	Poids
t	mm	A	B	C	t	kg
2,50	7/8	90	41	72	10,00	0,27
4,00	10	110	50	87	16,00	0,61
6,70	13	147	66	116	26,80	1,38
10,00	16	185	84	148	40,00	2,71

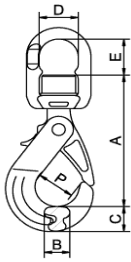

Crochet à verrouillage à émerillon GRADE 100									
CMU	Ø Chaîne	Dim en mm						CR	Poids
t	mm	A	B	C	D	E	P	t	kg
1,40	5/6	122	16	24	32	34	32	5,60	0,73
2,50	7/8	148	23	29	37	40	44	10,00	1,35
4,00	10	183	30	34	49	49	49	16,00	2,45
6,70	13	214	35	43	56	61	64	26,80	4,38
10,00	16	268	39	57	66	59	78	40,00	7,86

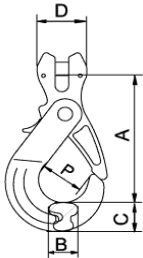

Crochet à verrouillage à chape GRADE 100								
CMU	Ø Chaîne	Dim en mm					CR	Poids
t	mm	A	B	C	D	P	t	kg
1,40	5/6	92	16	24	28	32	5,60	0,47
2,50	7/8	111	23	29	32	44	10,00	0,90
4,00	10	141	30	34	41	49	16,00	1,72
6,70	13	167	35	43	53	64	26,80	3,21
10,00	16	205	39	57	64	78	40,00	5,93

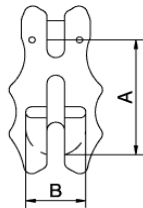

Griffe de raccst à chape GRADE 100					
CMU	Ø Chaîne	Dim en mm		CR	Poids
t	mm	A	B	t	kg
1,40	6	54	22	5,6	0,22
2,50	7/8	65	30	10,0	0,41
4,00	10	77	38	16,0	0,75
6,70	13	105	49	26,8	1,63
10,00	16	131	60	40,0	3,15

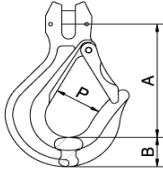

Crochet simple à chape GRADE 100						
CMU	Ø Chaîne	Dim en mm			CR	Poids
t	mm	A	B	P	t	kg
1,40	6	73	16	28	5,60	0,26
2,50	7/8	95	20	29	10,00	0,49
4,00	10	110	24	31	16,00	0,94
6,70	13	138	31	40	26,80	1,80
10,00	16	162	33	47	40,00	3,00

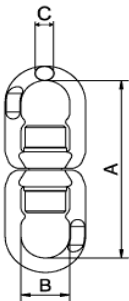

Etrier de levage dbc GRADE 100				
CMU	Dim en mm		CR	Poids
t	A	B	t	kg
1,40	118	30	5,6	0,29
2,50	126	32	10	0,56
4,00	155	37	16	0,92
6,70	195	48	26,8	1,67
10,00	229	57	40	2,73
12,50	266	70	50	4,59
15,60	330	82	62,4	7,65

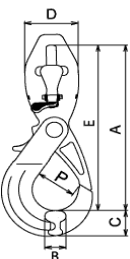

Crochet raccourcisseur à verrouillage GRADE 100									
CMU	Ø Chaîne	Dim en mm						CR	Poids
t	mm	A	B	C	D	E	P	t	kg
2,50	7/8	173	24	31	51	153	44	10,00	1,10
4,00	10	218	32	37	64	192	49	16,00	2,29
6,70	13	267	37	47	83	235	64	26,80	4,20